MUY IMPORTANTE

- **Compruebe cuando entre en el refugio que no hay desperfectos, interior y exterior.**
- **Que la existencia de leña y sábanas en el cuadrante son correctas.**
- **Siempre que salgan del refugio asegúrese de que esta todo cerrado (por seguridad).**
- **Mantenga la Cancela del patio exterior cerrada.**
- **No obstruyan la entrada o salida con vehículos.**
- **Sigan las instrucciones, para el arranque del Generador.**

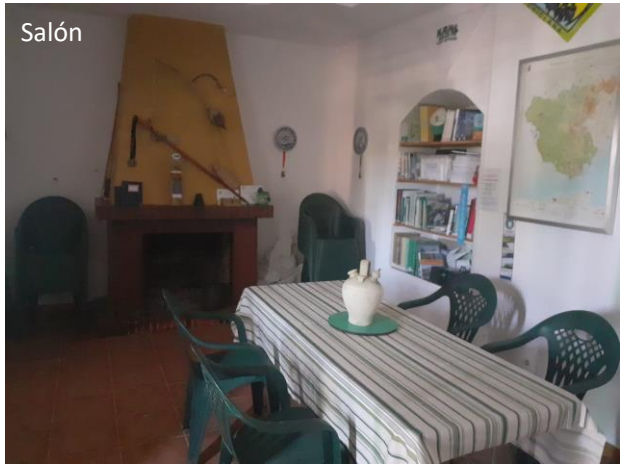

CUANDO ABANDONE EL REFUGIO

- **Recoger los residuos producidos: papeleras de los servicios y basura (serán depositadas en los contenedores del Centro de Visitantes).**
- **Que se han hecho efectivo los servicios usados en los que hay que hacer una aportación económica extra (comprobar cuadrante de Leña y Sábanas).**
- **Cerrar bombonas de Gas de cocina.**
- **Cierren ventanas, persianas, puertas del refugio, cancela y cadena del patio exterior.**

Contacto < fedamon.com > Refugios

cadiz@fedamon.com

Teléfono: +34 618 745 267

Recuerda que es nuestro refugio y tenemos que dejarlo mejor que cuando llegamos.
Muchas gracias por todo, deseamos que hayáis disfrutado de vuestra estancia en este refugio y vuelva pronto.

JUNTA DE ANDALUCIA
CONSEJERÍA DE MEDIO AMBIENTE Y ORDENACIÓN DEL TERRITORIO

PARQUE NATURAL
Los Alcornocales

FEDERACIÓN ANDALUZA DE MONTAÑISMO

Refugio - Albergue de Montañeros
"Casa de las Beatas"

Dirección: Ctra. Alcalá de los Gazules - Benalup A-2228, km.30aprox. // Coordenadas GPS: 36.43480, -5.744369 Cádiz
Salida Autovía Los Barrios-Jerez de la Frontera Nº42

El Refugio Albergue **Casa Las Beatas** se encuentra ubicado en un enclave estratégico para las actividades de Senderismo y Escalada al encontrarse en pleno Parque Natural Los Alcornocales y muy próximo a los Parques Naturales de la Sierra de Grazalema, El Estrecho, Las Marismas y Acantilados del Barbate, donde en menos de 1 hora al lugar más lejano en coche, podremos disfrutar de las principales escuelas de escaladas y de los senderos más emblemáticos de la provincia. Pasear por bosques de pinsapo, laurisilva o escalar con unas maravillosas vistas del Estrecho de Gibraltar muestra al visitante la rica y variada diversidad paisajística del entono, así como imbuirnos en su patrimonio arqueológico, la interacción del hombre y el medio así como degustar de la exquisita gastronomía Gaditana.

Cocina

<u>El Albergue tiene los siguientes servicios:</u>

- **2 Dormitorios de Literas para 10 personas/dormitorio.**
- **1 Dormitorio de Literas para 20 personas.**
- **3 Duchas unisex con agua caliente de Butano.**
- **3 Servicios unisex.**
- **2 Lavabos unisex.**
- **Salón Cocina comedor con Chimenea, (independiente de los dormitorios) con 40 sillas y 6 mesas grandes.**
- **Luz en todo el Albergue en los horarios establecido producido por un Generador. (generador ubicado detrás del refugio).**
- **Patio Interior cerrado, con una cancela de entrada.**
- **Patio Exterior cercado con una alambrada, Cancela y una cadena a la entrada.**

Los vehículos privados aparcaran en el patio exterior junto a la alambrada, dejando la entrada libre, si se llega en autobús aparcara a 1 kilómetro del Refugio, en el Centro de Visitantes.

Hay un servicio extra que no está incluido en el precio del Albergue, y que habrá que abonar cuando se utilicen:

- **Sabana de un solo uso: Precio 3€**
- **Saco de leña: Precio 5€**

<u>Es obligatorio utilizar sacos de dormir, y sabanas de un uso</u>
<u>Todos los materiales utilizado son de la mejor calidad que hay actualmente en el mercado para Refugios.</u>

Las Literas con estructura de hierro galvanizado con frontal de madera tratada.
Las funda de Colchón: Ignifuga Sanitezed, Anti-Insectos Transpirable y lavable.
Termo de agua caliente de butano, JUNKERS con caudal de agua suficiente para las tres duchas.

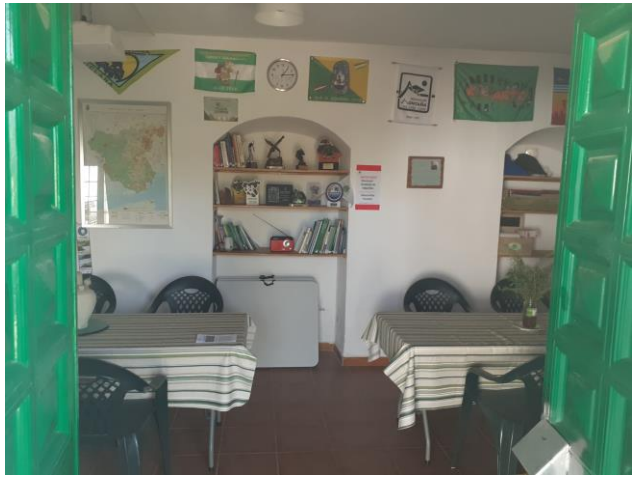

Habitaciones del refugio

- **Los Separadores de Duchas, Servicios y lavabos, con materiales compuesto de Resinas Fenólicas de Alta presión, máxima resistencia al agua, Ignifuga y sin poros para fácil limpieza, (Cabina Sanitarias).**

- **La iluminación del Refugio es Tecnología Led.**

- **Cocina de butano de cuatro fuegos, hay un pequeño menaje: cacerolas, cafetera, sartenes y vasos. Si se quiere organizar comida a nivel colectivo tendréis que llevar los utensilios necesarios.**

Cuartos de baño